

パソコン講座申込書

※下記に記入の上、切り取ってお申し込みください。

お名前	ふりがな	ご年代	<input type="checkbox"/> 10代 <input type="checkbox"/> 20代 <input type="checkbox"/> 30代 <input type="checkbox"/> 40代 <input type="checkbox"/> 50代 <input type="checkbox"/> 60代 <input type="checkbox"/> 70代 <input type="checkbox"/> 80代以上	ご連絡先 (携帯など)	
ご住所	〒				
講座名				開講日	()
託児利用	<input type="checkbox"/> あり <input type="checkbox"/> なし	お子様のお名前：		月齢：	
どこでチラシを貰いましたか	<input type="checkbox"/> ムーブ館内 <input type="checkbox"/> ポスティング <input type="checkbox"/> 市の施設 <input type="checkbox"/> その他 ()				

2023年4月～5月 講座案内

Windows10で学ぶ



私たちは持続可能な開発目標(SDGs)を支援しています。

わかいやすさなら ムーブパソコン講座

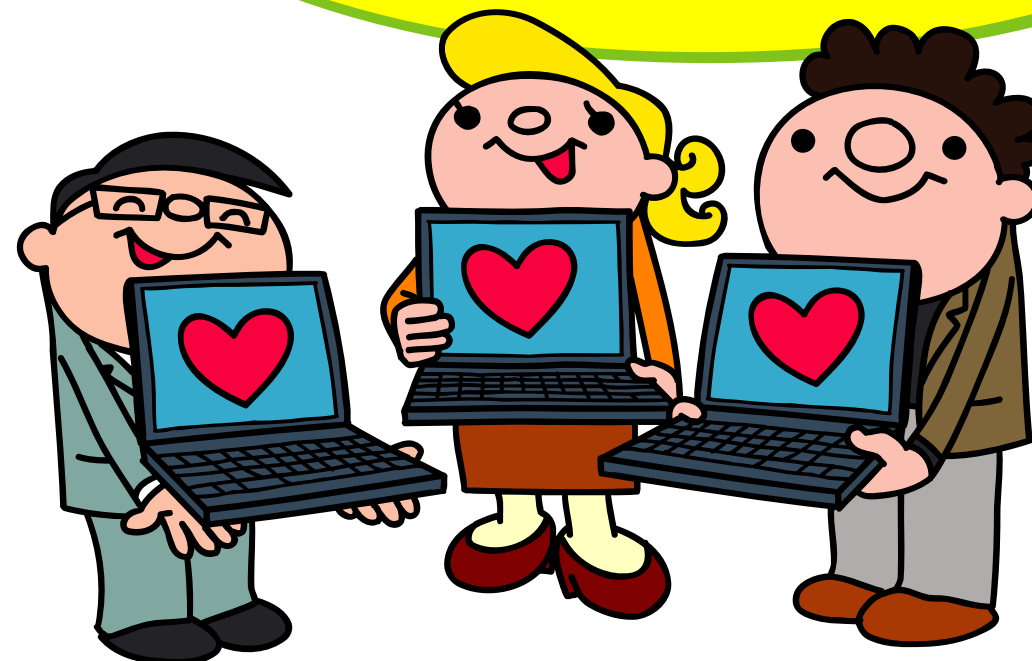

ゆっくり学ぶ
ワード初級

ゆっくり学ぶ
エクセル初級

しっかり学ぶ
ワードステップアップ

Google 活用①

Zoom 初級

しっかり学ぶ
エクセルステップアップ

仕事に役立つエクセルビジネス活用(関数編)

仕事に役立つワード&エクセルビジネス活用(初級編)

経済的困難な女性で就労を目指す方へのお知らせ

下記の条件を満たした方は、審査の上パソコン講座受講料とテキスト代を100%減免します。(受講できる回数に制限があります)

【対象条件】経済的困難な女性で就労を目指す方。

【提出書類】①母子家庭(児童扶養手当を受給している方)、母子家庭支援施設入所、生活保護その他これに準ずる経済的に困難な状況を確認できるもののコピー1枚を提出
(書類内容について申請機関に確認する場合があります。)
②上記の申込書③応募動機(書類形式は自由)

【募集人数】若干名(受け入れがない場合もあります。)

【申込締切】各講座開講日の2週間前までを目途に応募書類を提出してください。

※受講前に書類審査及び面接があります。詳しくは事業課まで。

[お申込み・お問い合わせ先]

北九州市立男女共同参画センター・ムーブ3F 事業課

〒803-0814 北九州市小倉北区大手町 11-4

TEL (093)288-6262

FAX (093)583-5107

HP <https://www.kitakyu-move.jp/>

お申込みはお電話・右記QRコードから



安心のサポート体制

講座2回目からは開始30分前から自由練習できます。OAルーム個人利用で、インストラクターのアドバイスを受けながら予習・復習もできます。(OAルーム個人利用は講師によるマンツーマンの指導ではありません。)

※OAルーム個人利用

水・金曜日 14:00～16:00
土曜日 13:00～17:00
2時間 450円
詳しくはお問合わせください。

託児ルーム完備！

お子様を預けて安心して学べます。生後6カ月以上就学前までのお子様を対象です。(夜間講座以外の全講座で託児がご利用いただけます。)

※OAルーム個人利用の場合も

6カ月以上のお子様を対象になります。
※OAルーム個人利用の方の託児時間
水・金曜日 14:00～16:00
(お子様1人500円、パソコン講座・OAルーム個人利用ともに託児は事前予約が必要です。)

資格取得を応援します！

CS(コンピュータサービス)技能評価試験が受験できます。なお、受験対策講座の受講が必要です。ムーブOAルームが検定会場になっているので、学習している場所・機械で受験でき、大変有利です。



経済的困難な女性で就労を目指す方へ、審査の上パソコン講座受講料とテキスト代を100%減免します。

※詳細は裏面へ ➡



ムーブのFacebook・Instagramでイベント情報をはじめ、いろいろな情報を発信しています。アクセスはホームページから。みなさまの「いいね！」をお待ちしております。